



NUMERO DE LA HOJA 1338 CUADRANTE 3 4 1
2

DATOS A RELLENAR POR EL IGME											
Nº de la hoja 1:50.000					Nº del documento						
1	2	3	4	5	6	7	8	9	0		
1	3	3	8	3	4	5	5	6			
CONSULT		ESPECIAL QUE REALIZA LA ESTIM		RECIBIDO		REF. CONTROL		PERFORADO		VERIFICADO	
YCF L				1 7 0 2 7 3						H. Carbonero	

DATOS A RELLENAR POR EL CONSULTOR																																						
NUMERO DE LA ESTACION	Fecha			MEDICION	MUESTRAS	PUNTOS DE INTERES SINGULAR	TIPO DE TERR																															
	DIA	MES	AÑO																																			
14	15	16	17	18	19	20	21	22	23	24	25	26	27	28	29	30	31	32	33	34	35	36	37	38	39	40	41	42	43	44	45	46	47	48	49	50	51	52

DATOS A RELLENAR POR EL CONSULTOR							
NUMERO DE LA ESTACION	Fecha			MEDICION	MUESTRAS	PUNTOS DE INTERES SINGULAR	TIPO DE TERR
	DIA	MES	AÑO				
35	26	1	73				
36	26	1	73				
37	26	1	73				
38	26	1	73				
39	26	1	73				
40	26	1	73				
41	27	1	73				
42	27	1	73				
45	28	1	73				
66	29	1	73				
67	29	1	73				
68	29	1	73				
69	29	1	73				
70	29	1	73				
71	29	1	73				
72	29	1	73				
73	29	1	73				
74	29	1	73				
75	29	1	73				
76	30	1	73				
77	30	1	73				
78	30	1	73				
79	30	1	73				
80	30	1	73				
112	3	2	73				
113	3	2	73				
114	3	2	73				
115	3	2	73				

DATOS A RELLENAR POR EL CONSULTOR																																								
NUMERO DE LA ESTACION	Fecha			MEDICION	MUESTRAS	PUNTOS DE INTERES SINGULAR	TIPO DE TERR																																	
	DIA	MES	AÑO																																					
14	15	16	17	18	19	20	21	22	23	24	25	26	27	28	29	30	31	32	33	34	35	36	37	38	39	40	41	42	43	44	45	46	47	48	49	50	51	52		

EL CONSULTOR DEBE MARCAR SOBRE EL MAPA LAS ESTACIONES CON SU NUMERO DE REFERENCIA (EN AZUL) Y LOS CORTES REALIZADOS SOBRE EL TERRENO (EN ROJO). PARA UN CONTROL CORRECTO DE LA MARCHA DEL TRABAJO DE CAMPO EL CONSULTOR DEBERA ENVIAR ENTRE LOS DIAS 1º Y 15º DE CADA MES ESTAS HOJAS AL INSTITUTO GEOLOGICO Y MINERO DE ESPAÑA, DIVISION DE GEOLOGIA, CI. RIOS ROSAS, 23 - MADRID - 3.

EQUIPO DE RECEPCION DEL IGME EL CONSULTOR

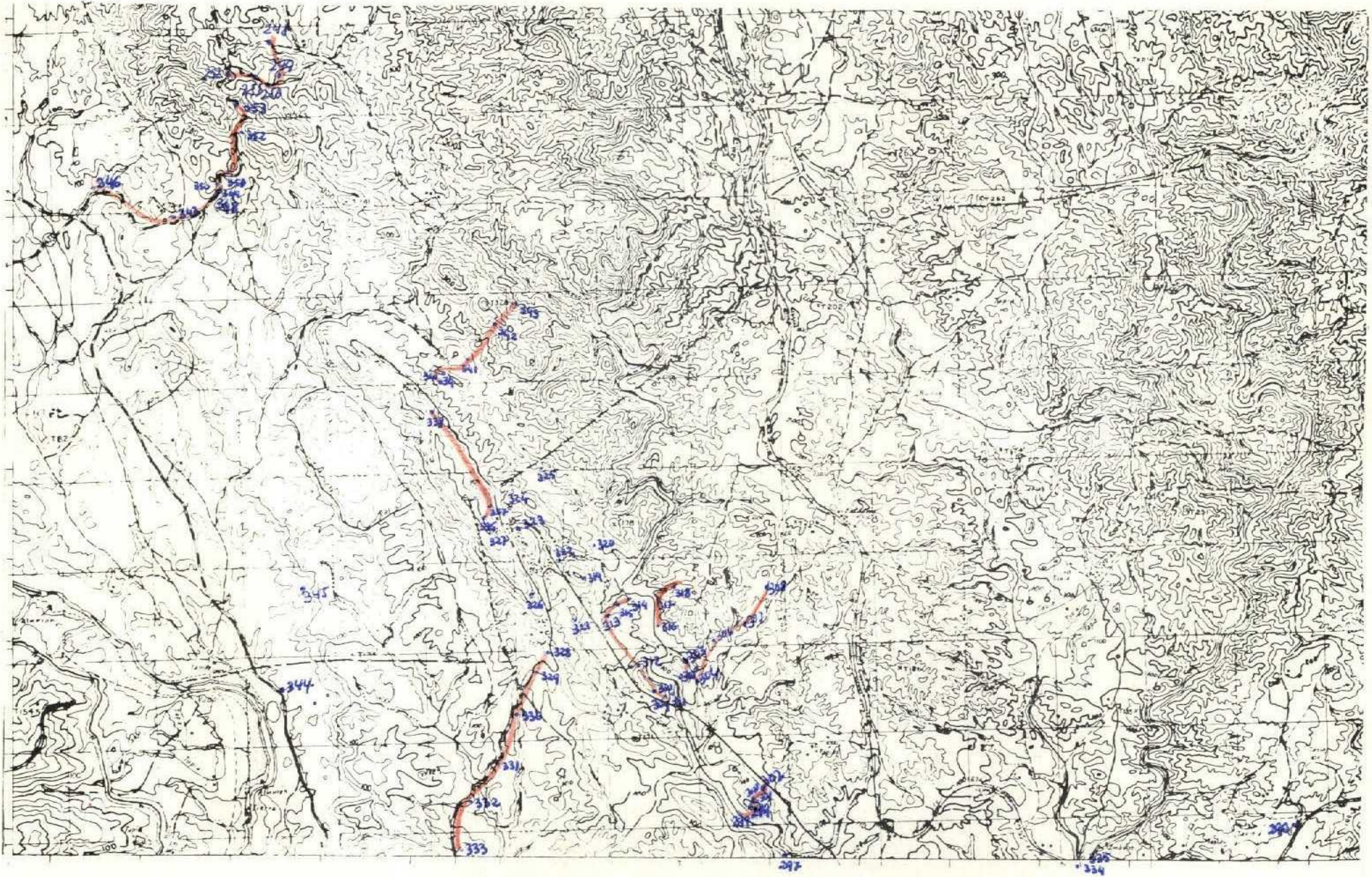

NUMERO DE LA HOJA 1338 CUADRANTE 3

4	1
3	2

DATOS A RELLENAR POR EL IGME		DATOS A RELLENAR POR EL IGME	
Nº de la hoja 1:50.000	Nº del documento	Recibido	Ref. Control
1 2 3 4 5 6 7 8 9	1 2 3 4 5 6 7 8 9	71 72 73 74 75 76 77 78 79 80	A. B. C. G.
13383	F574	060373	

DATOS A RELLENAR POR EL CONSULTOR		DATOS A RELLENAR POR EL CONSULTOR	
NUMERO DE LA ESTACION	Fecha	CON UNOS EN CASO AFIRMATIVO	
		MEDICION	MUESTRAS
248	273		
249	273		
250	273		
251	273		
252	273		
290	273		
297	273		
298	273		
299	273		
300	273		
301	273		
302	273		
303	273		
304	273		
305	273		
306	273		
307	273		
308	273		
309	273		
310	273		
311	273		
312	273		
313	273		
314	273		
315	273		
316	273		
317	273		
318	273		
319	273		

DATOS A RELLENAR POR EL CONSULTOR		DATOS A RELLENAR POR EL CONSULTOR	
NUMERO DE LA ESTACION	Fecha	CON UNOS EN CASO AFIRMATIVO	
		MEDICION	MUESTRAS
320	273		
321	273		
322	273		
323	273		
324	273		
325	273		
326	273		
327	273		
328	273		
329	273		
330	273		
331	273		
332	273		
333	273		
334	273		
335	273		
336	273		
337	273		
338	273		
339	273		
340	273		
341	273		
342	273		
343	273		
344	273		
345	273		
346	273		
347	273		
348	273		
349	273		
350	273		
351	273		
352	273		
353	273		

EL CONSULTOR DEBE MARCAR SOBRE EL MAPA LAS ESTACIONES CON SU NUMERO DE REFERENCIA (EN AZUL) Y LOS CORTES REALIZADOS SOBRE EL TERRENO (EN ROJO).
 PARA UN CONTROL CORRECTO DE LA MARCHA DEL TRABAJO DE CAMPO EL CONSULTOR DEBE ENVIAR ENTRE LOS DIAS 1 al 7 y 15 al 22 DE CADA MES ESTAS HOJAS AL INSTITUTO GEOLOGICO Y MINERO DE ESPAÑA, DIVISION DE GEOLOGIA, CIEN ROSAS, 22 - MADRID - 3.

EQUIPO DE RECEPCION DEL IGME
 EL CONSULTOR
 F. J. L. L. L.

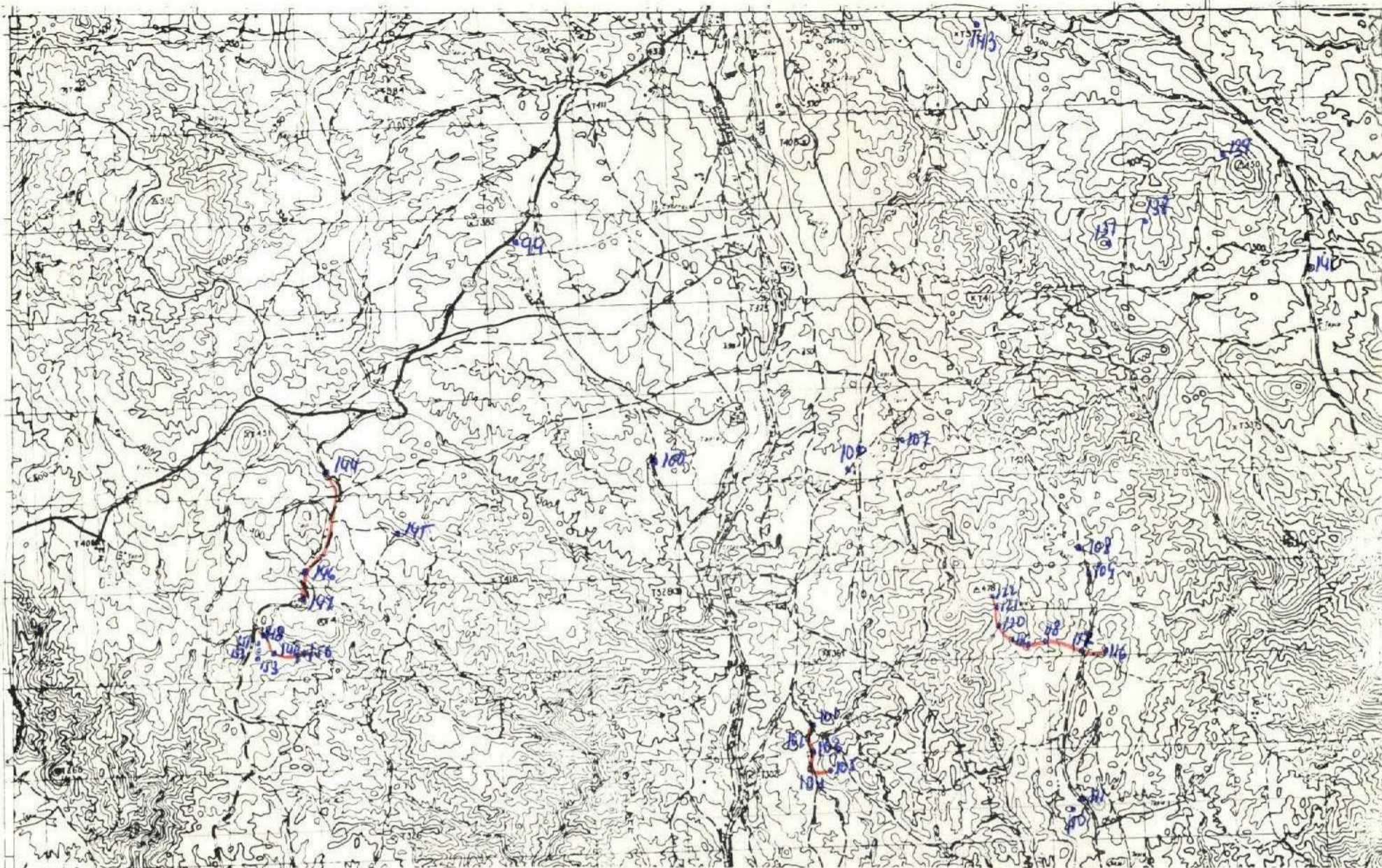

NUMERO DE LA HOJA 1338 CUADRANTE 1 1
3 2

DATOS A RELLENAR POR EL IGME					DATOS A RELLENAR POR EL IGME			DATOS A RELLENAR POR EL IGME						
Nº de la hoja 1:50.000					Recibido			Ref. Control						
Cuadrante nº		Nº del documento			71	72	73	74	75	76	77	78	79	80
1	2	3	4	5	1	2	3	4	5	6	7	8	9	10
1	3	3	8	4										
YCF L														

DATOS A RELLENAR POR EL CONSULTOR																								
CON NUMEROS				CON UNOS EN CASO AFIRMATIVO																				
NUMERO DE LA ESTACION	Fecha			MUESTRAS										TIPO DE TERRENO										
	DIA	MES	AÑO	Rumbo	Buzama	Croquis	Fotogra.	Petro. y M.	Macro.	Micro.	Sedimen.	Rayos X	Espectro		C. 14	Minerales	Utrix	Micron.	Utrix	Micron.	Utrix	Micron.	Utrix	Micron.
99	2	7	3																					
100	2	7	3																					
101	2	7	3	11																				
102	2	7	3																					
103	2	7	3	11																				
104	2	7	3	11																				
105	2	7	3																					
106	2	7	3																					
107	2	7	3	11																				
108	3	7	3	11																				
109	3	7	3	11																				
110	3	7	3	11																				
111	3	7	3	11																				
116	4	7	3	11																				
117	4	7	3	11																				
118	4	7	3	11																				
119	4	7	3	11																				
120	4	7	3																					
121	4	7	3	11																				
122	4	7	3																					
137	6	7	3																					
138	6	7	3																					
139	6	7	3																					
141	6	7	3																					
142	6	7	3																					
144	7	7	3																					
145	7	7	3																					
146	7	7	3																					
147	7	7	3																					

DATOS A RELLENAR POR EL CONSULTOR																								
CON NUMEROS				CON UNOS EN CASO AFIRMATIVO																				
NUMERO DE LA ESTACION	Fecha			MUESTRAS										TIPO DE TERRENO										
	DIA	MES	AÑO	Rumbo	Buzama	Croquis	Fotogra.	Petro. y M.	Macro.	Micro.	Sedimen.	Rayos X	Espectro		C. 14	Minerales	Utrix	Micron.	Utrix	Micron.	Utrix	Micron.	Utrix	Micron.
148	7	7	3																					
149	7	7	3																					
150	7	7	3																					
151	7	7	3																					
152	7	7	3	11																				
153	7	7	3																					

EL CONSULTOR DEBE MARCAR SOBRE EL MAPA LAS ESTACIONES CON SU NUMERO DE REFERENCIA (EN AZUL) Y LOS CORTES REALIZADOS SOBRE EL TERRENO (EN ROJO). PARA UN CONTROL CORRECTO DE LA MARCHA DEL TRABAJO DE CAMPO EL CONSULTOR DEBERA ENVIAR ENTRE LOS DIAS 1 al 7 y 15 al 22 DE CADA MES ESTAS HOJAS AL INSTITUTO GEOLOGICO Y MINERO DE ESPAÑA, DIVISION DE GEOLOGIA, C/ RIOS ROSAS, 23 - MADRID. 3

EQUIPO DE RECEPCION DEL IGME

EL CONSULTOR

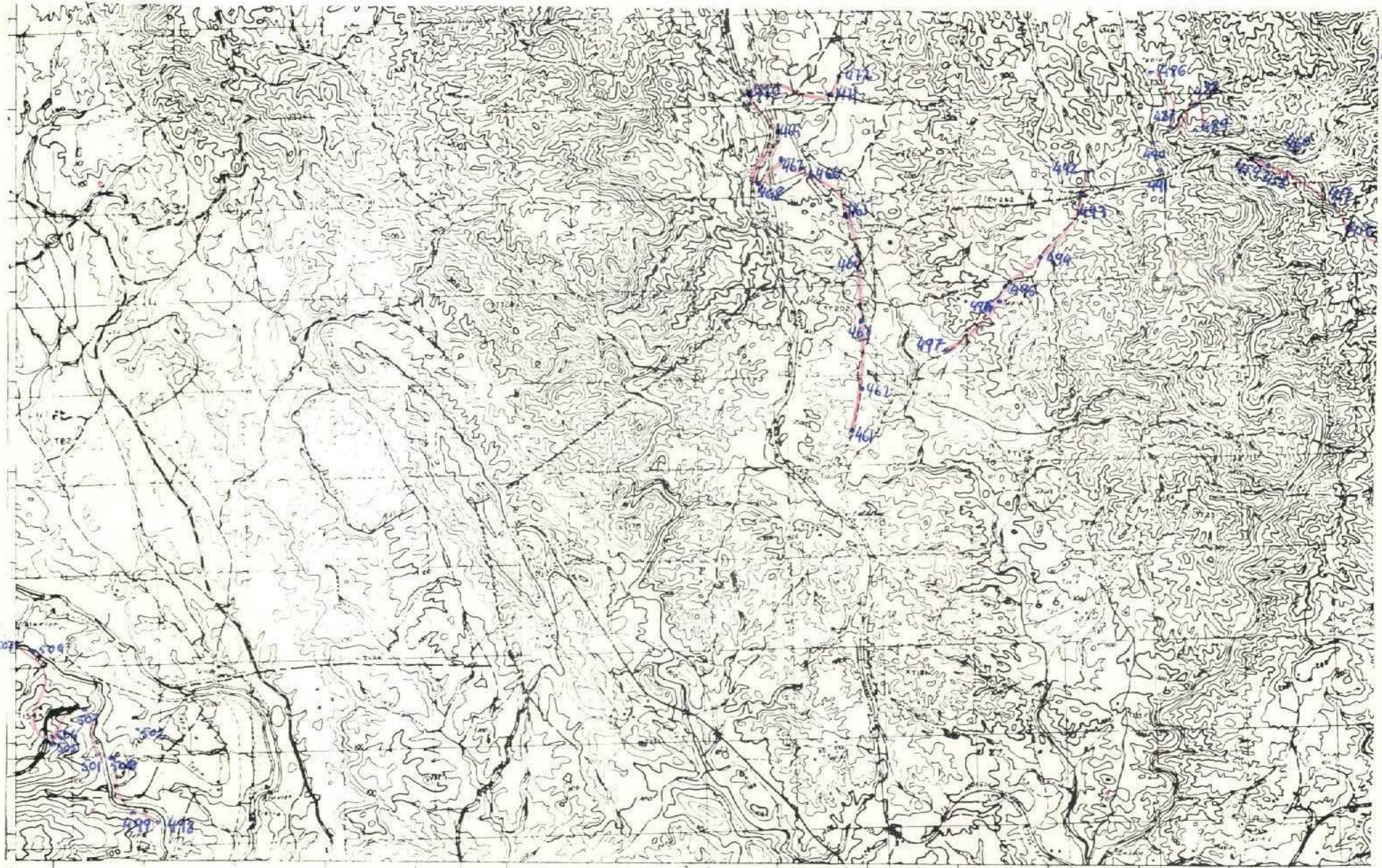

485

NUMERO DE LA HOJA 1338 CUADRANTE 3

4	1
3	2

23

DATOS A RELLENAR POR EL IGME										DATOS A RELLENAR POR EL IGME					
Nº de la hoja 1:50.000	Nº del documento	CONSEJO ESPECIAL QUE REALIZA LA ESTAC.				Recibido	Ref. Control	Perforado	Verificado						
		1	2	3	4	71	72	73	74	75	76	77	78	79	80
1338	35575	Y	G	F	L	1	7	0	3	7	3	HT			M. Carrea

DATOS A RELLENAR POR EL CONSULTOR	CON UNOS EN CASO AFIRMATIVO																									
NUMERO DE LA ESTACION	Fecha			Medición	MUESTRAS					PUNTO DE INTERES SINGULAR					TIPO DE TIERRA											
	DIA	MES	AÑO		Barro	Carbo	Petr.	Micro	Sedim.	Raya X	Espejo	Esqueleto	C. 14	Mineria		Facton.	Paleont.	Extrac.	Litológ.	Paleogén.	Indrogr.	Econom.	Geomorfol.	Volcánic.	Sediment.	Indifer.
456	8	3	73																							
457	8	3	73																							
458	8	3	73																							
459	8	3	73																							
460	8	3	73	11																						
461	9	3	73																							
462	9	3	73	11																						
463	10	3	73																							
464	10	3	73																							
465	10	3	73																							
466	10	3	73																							
467	10	3	73																							
468	10	3	73																							
469	10	3	73																							
470	10	3	73																							
471	10	3	73																							
472	10	3	73																							
485	12	3	73	11	1																					
486	13	3	73	11																						
487	13	3	73		1																					
488	13	3	73	11																						
489	13	3	73	11																						
490	13	3	73																							
491	13	3	73																							
492	13	3	73	11																						
493	13	3	73	11	1																					
494	13	3	73	11																						
495	13	3	73	11																						
496	13	3	73	11																						

DATOS A RELLENAR POR EL CONSULTOR	CON UNOS EN CASO AFIRMATIVO																									
NUMERO DE LA ESTACION	Fecha			Medición	MUESTRAS					PUNTO DE INTERES SINGULAR					TIPO DE TIERRA											
	DIA	MES	AÑO		Barro	Carbo	Petr.	Micro	Sedim.	Raya X	Espejo	Esqueleto	C. 14	Mineria		Facton.	Paleont.	Extrac.	Litológ.	Paleogén.	Indrogr.	Econom.	Geomorfol.	Volcánic.	Sediment.	Indifer.
497	13	3	73																							
498	15	3	73																							
499	15	3	73																							
500	15	3	73																							
501	15	3	73																							
502	15	3	73																							
503	15	3	73																							
504	15	3	73																							
505	15	3	73																							
506	15	3	73																							
507	15	3	73																							

EL CONSULTOR DEBERA MARCAR SOBRE EL MAPA LAS ESTACIONES CON SU NUMERO DE REFERENCIA (EN AZUL) Y LOS CORTES REALIZADOS SOBRE EL TERRENO (EN ROJO). PARA UN CONTROL CORRECTO DE LA MARCHA DEL TRABAJO DE CAMPO EL CONSULTOR DEBERA ENVIAR ENTRE LOS DIAS 1 al 7 y 15 al 22 DE CADA MES ESTAS HOJAS AL INSTITUTO GEOLOGICO Y MINERO DE ESPAÑA, DIVISION DE GEOLOGIA. CI RIOS ROSAS, 22 - MADRID - 3

EQUIPO DE RECEPCION DEL IGME

EL CONSULTOR

[Handwritten signature]

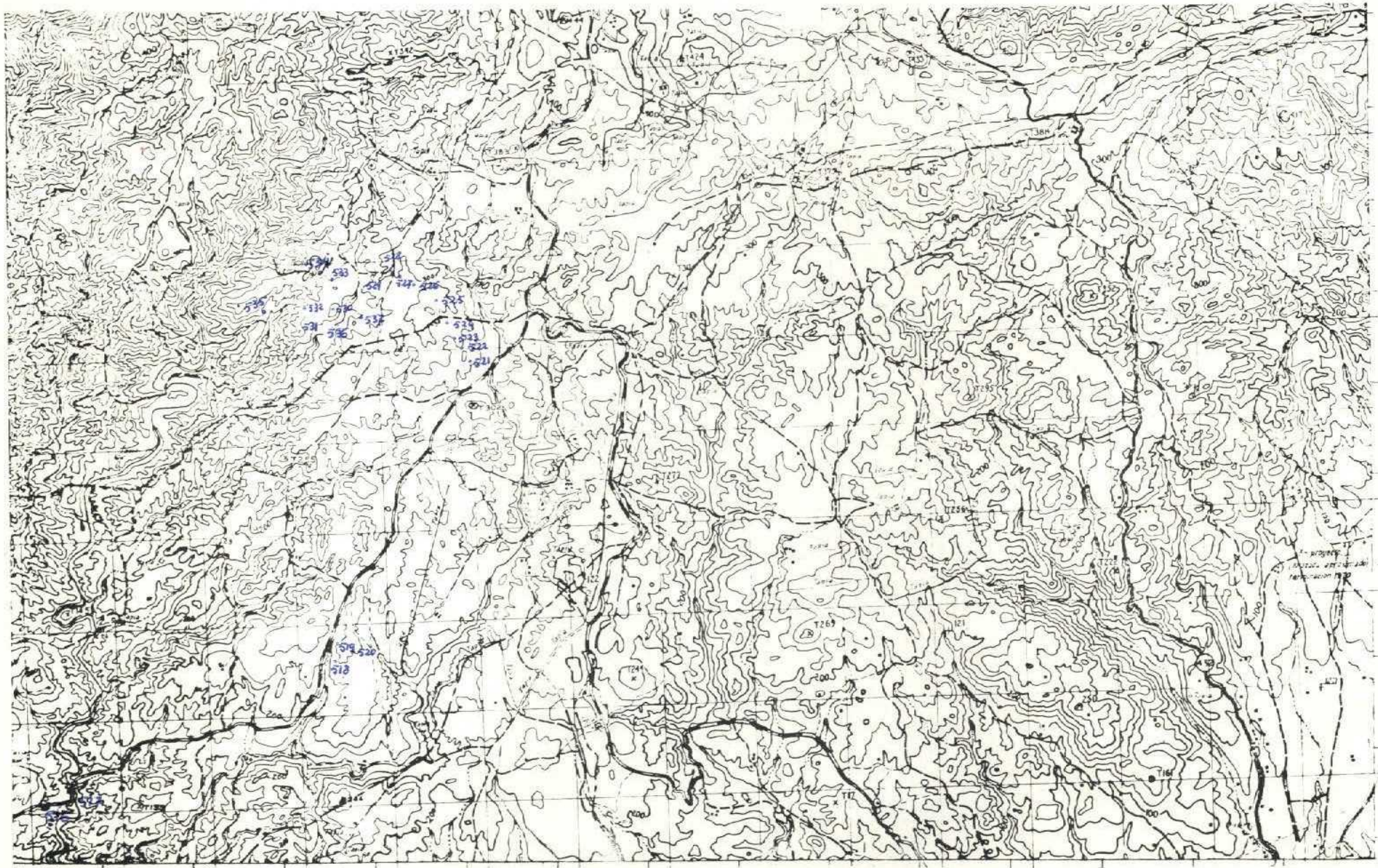

NUMERO DE LA HOJA 1338 CUADRANTE 2

4	1
3	2

DATOS A RELLENAR POR EL IGME									DATOS A RELLENAR POR EL CONSULTOR			
Nº de la hoja 150.000				Nº del documento					CONSULT	ESPECIAL	QUE REAL	LA ESTACI
1	2	3	4	5	6	7	8	9	10	11	12	13
1	3	3	8	2	F	5	1	4	Y	C	F	L

DATOS A RELLENAR POR EL IGME																	
Recibido				Ref. Control				Perforado				Verificado					
71	72	73	74	75	76	77	78	79	80								
0	3	0	4	7	3					<i>H. Carmona</i>				<i>C. Serrano</i>			

DATOS A RELLENAR POR EL CONSULTOR																																																										
CON NUMEROS																CON UNOS EN CASO AFIRMATIVO																																										
NUMERO DE LA ESTACION	Fecha			MEDICION		MUESTRAS		PUNOS DE INTERES SINGULAR		TIPO DE TERR.																																																
	DIA	MES	AÑO	Rumbo	Buzamini	Croquis	Fotogra	Petro L y M	Macrosc.	Micropap	Sediment	Mineralo	Teston	Estrolog	Litologic	Palaeont	Historia	Econom	Pedologic	Puotonic	Magmat	Sedimen	Volcanic	Indifer																																		
14	15	16	17	18	19	20	21	22	23	24	25	26	27	28	29	30	31	32	33	34	35	36	37	38	39	40	41	42	43	44	45	46	47	48	49	50	51	52																				
516	27	3	73							/																																																
517	27	3	73				/			/																																																
518	27	3	73				/			/																																																
519	27	3	73				/			/																																																
520	27	3	73				/			/																																																
521	28	3	73				/			/																																																
522	28	3	73				/			/																																																
523	28	3	73				/			/																																																
524	28	3	73				/			/																																																
525	28	3	73				/			/																																																
526	28	3	73				/			/																																																
527	28	3	73				/			/																																																
528	28	3	73				/			/																																																
529	28	3	73				/			/																																																
530	28	3	73				/			/																																																
531	28	3	73				/			/																																																
532	28	3	73				/			/																																																
533	28	3	73				/			/																																																
534	28	3	73				/			/																																																
535	28	3	73				/			/																																																
536	28	3	73				/			/																																																
537	28	3	73				/			/																																																

EL CONSULTOR: DEBERA MARCAR SOBRE EL MAPA LAS ESTACIONES CON SU NUMERO DE REFERENCIA (EN AZUL) Y LOS CORTES REALIZADOS SOBRE EL TERRENO (EN ROJO). PARA UN CONTROL CORRECTO DE LA MARCHA DEL TRABAJO DE CAMPO EL CONSULTOR DEBERA ENVIAR ENTRE LOS DIAS 1º Y 7º Y 15º Y 22º DE CADA MES ESTAS HOJAS AL INSTITUTO GEOLOGICO Y MINERO DE ESPAÑA, DIVISION DE GEOLOGIA, CIENCIAS ROSAS, 23 - MADRID - 3.

EQUIPO DE RECEPCION DEL IGME

EL CONSULTOR

F. L. ...

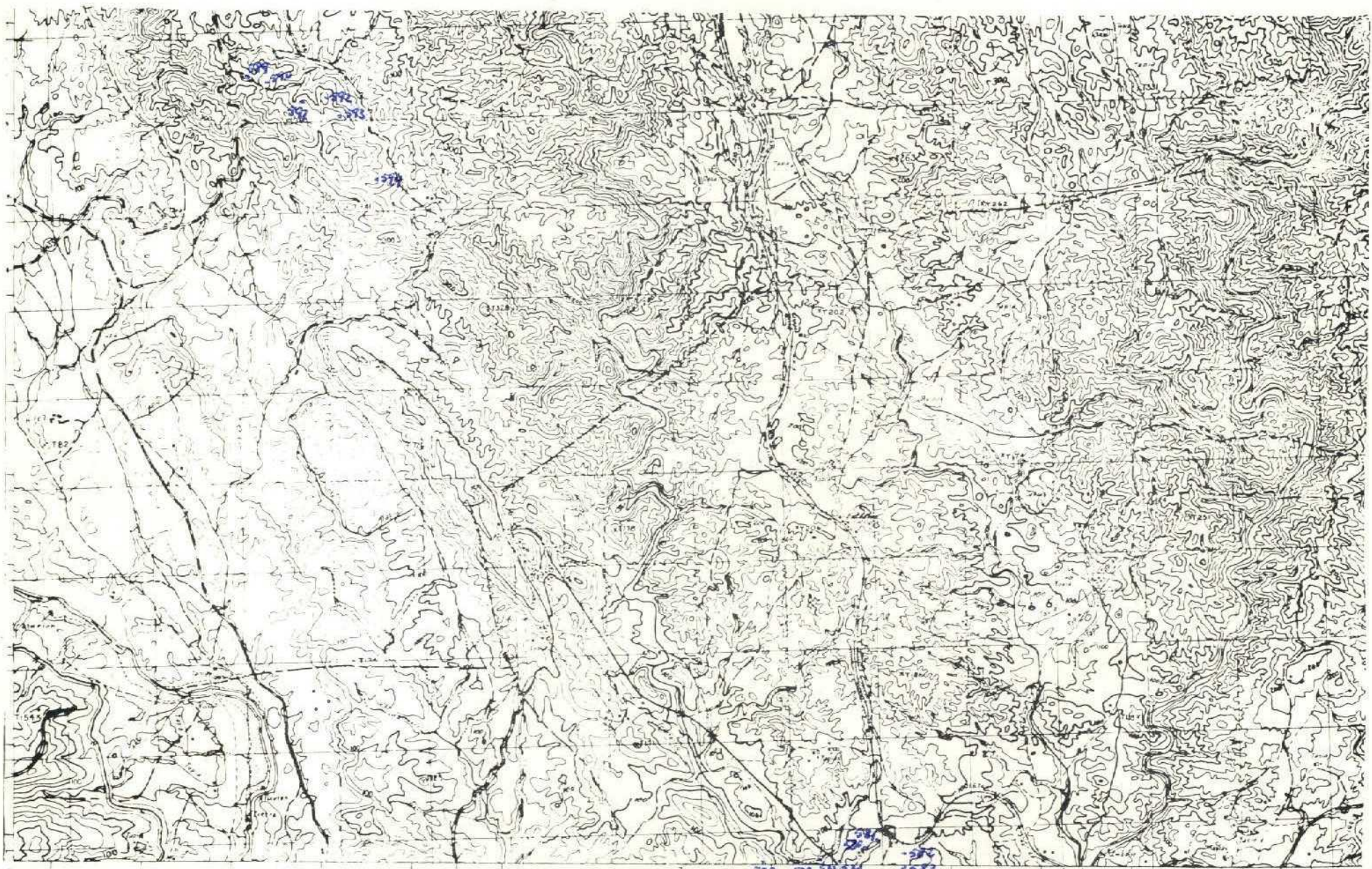

574 573 572

NUMERO DE LA HOJA 1338 CUADRANTE 3

4	1
3	2

53

DATOS A RELLENAR POR EL IGME										DATOS A RELLENAR POR EL IGME									
Nº de la hoja 1:50.000					Nº del documento					Recibido	Ref. Control	Perforado	Verificado						
1	2	3	4	5	6	7	8	9	10	T1	T2	T3	T4	T5	T6	T7	T8	T9	T0
1	3	3	8	3	F	5	7	2	2	Y	C	F	L						

DATOS A RELLENAR POR EL CONSULTOR				CON UNOS EN CASO AFIRMATIVO		
NUMERO DE LA ESTACION	Fecha			MUESTRAS	PUNTOS DE INTERES SINGULARES	TIPO DE TERRENO
	DIA	MES	AÑO			
576	7	5	73			
577	7	5	73			
578	7	5	73			
579	7	5	73			
580	7	5	73			
581	7	5	73			
582	7	5	73			
583	7	5	73			
589	9	5	73			
590	9	5	73			
591	9	5	73			
592	9	5	73			
593	9	5	73			
594	9	5	73			

DATOS A RELLENAR POR EL CONSULTOR				CON UNOS EN CASO AFIRMATIVO		
NUMERO DE LA ESTACION	Fecha			MUESTRAS	PUNTOS DE INTERES SINGULARES	TIPO DE TERRENO
	DIA	MES	AÑO			

EL CONSULTOR - DEBERA MARCAR SOBRE EL MAPA, LAS ESTACIONES CON SU NUMERO DE REFERENCIA (EN AZUL) Y LOS CORTES REALIZADOS SOBRE EL TERRENO (EN ROJO). PARA UN CONTROL CORRECTO DE LA MARCHA DEL TRABAJO DE CAMPO EL CONSULTOR DEBERA ENVIAR ENTRE LOS DIAS 1 Y 7 Y 15 Y 22 DE CADA MES ESTAS HOJAS AL INSTITUTO GEOLOGICO Y MINERO DE ESPAÑA, DIVISION DE GEOLOGIA, C/ RIOS ROSAS, 23 - MADRID - 3.

EQUIPO DE RECEPCION DEL IGME EL CONSULTOR

F. J. Ledera



NUMERO DE LA HOJA 1338 CUADRANTE

4	1
3	2

DATOS A RELLENAR POR EL IGME										DATOS A RELLENAR POR EL CONSULTOR		
Nº de la hoja 1:50.000	Nº del documento				CONSULTOR	RECIBIDO	REF. CONTROL	PERFORADO	VERIFICADO			
1338	4	F	6	16	YCFL	18	05	73				

DATOS A RELLENAR POR EL CONSULTOR																															
CON NUMEROS						CON UNOS EN CASO AFIRMATIVO																									
NUMERO DE LA ESTACION	Fecha			MEDICION												TIPO DE TERR.															
	DIA	MES	AÑO	Rumbo	Buzam. Croquis	Profogr.	Perfil L.M.	Macrob.	Microsc.	Sedimen.	Rayos X	Espectro. Indus.	C-14	Analisis	Trazas		Microsc.	OTROS	Minerologia	Tecton.	Palaeont.	Excavac.	Limnol.	Palaeoge.	Polispen.	Idroge.	Econom.	Petrogr.	Minerog.	Metamorf.	Sedimen.
584	8	57	3													1															
585	8	57	3													1															
586	8	57	3													1															
587	8	57	3													1															
588	8	57	3													1															
595	10	57	3													1															
596	10	57	3													1															
597	10	57	3													1															
598	10	57	3													1															
599	10	57	3													1															

DATOS A RELLENAR POR EL CONSULTOR																															
CON NUMEROS						CON UNOS EN CASO AFIRMATIVO																									
NUMERO DE LA ESTACION	Fecha			MEDICION												TIPO DE TERR.															
	DIA	MES	AÑO	Rumbo	Buzam. Croquis	Profogr.	Perfil L.M.	Macrob.	Microsc.	Sedimen.	Rayos X	Espectro. Indus.	C-14	Analisis	Trazas		Microsc.	OTROS	Minerologia	Tecton.	Palaeont.	Excavac.	Limnol.	Palaeoge.	Polispen.	Idroge.	Econom.	Petrogr.	Minerog.	Metamorf.	Sedimen.

54

EL CONSULTOR - DEBERA MARCAR SOBRE EL MAPA LAS ESTACIONES CON SU NUMERO DE REFERENCIA (EN AZUL) Y LOS CORTES REALIZADOS SOBRE EL TERRENO (EN ROJO). PARA UN CONTROL CORRECTO DE LA MARCHA DEL TRABAJO DE CAMPO EL CONSULTOR DEBERA ENVIAR ENTRE LOS DIAS 1 y 7 y 15 y 22 DE CADA MES ESTAS HOJAS AL INSTITUTO GEOLOGICO Y MINERO DE ESPAÑA, DIVISION DE GEOLOGIA. C/ RIOS ROSAS, 23 - MADRID - 3.

EQUIPO DE RECCION DEL IGME EL CONSULTOR

F. J. Pedraza



NUMERO DE LA HOJA 1338 CUADRANTE 3

4	1
3	2

DATOS A RELLENAR POR EL IGME					DATOS A RELLENAR POR EL IGME				
Nº de la hoja 1:50.000		Nº del documento			Recibido		Ref. Control	Perforado	Verificado
Cuadrante número	1	2	3	4	5	6	7	8	9
13383	1	2	3	4	5	6	7	8	9
FS59								A.B.	H.C.

DATOS A RELLENAR POR EL CONSULTOR					
CONSULTOR	ESPECIAL QUE REALIZA LA ESTAC.	ID	11	12	13
YCF4					

DATOS A RELLENAR POR EL CONSULTOR				CON UNOS EN CASO AFIRMATIVO																																		
NUMERO DE LA ESTACION	Fecha			MUESTRAS																																		
	DIA	MES	AÑO	Rumbo	Barom.	Croquis	Fotogr.	Petrogr.	Macrop.	Microp.	Sedim.	Novas K.	Espacto	C. 14	Análisis	Salino	Alfuzas	Microso	Otros	Mineralo	Tecton.	Paleont.	Extratig.	Litolog.	Petrolog.	Hidrogr.	Econom.	Parasit.	Plantanc.	Metamor.	Betimen.	Volcanic.	TERR.					
4	15	17	18	19	20	21	22	23	24	25	26	27	28	29	30	31	32	33	34	35	36	37	38	39	40	41	42	43	44	45	46	47	48	49	50	51	52	
600	1	1	06	73																																		/
601	1	1	06	73																																		/
602	1	1	06	73																																		/
603	1	1	06	73																																		/
604	1	1	06	73																																	/	
605	13	0	67	3																																	/	
609	14	0	67	3																																	/	
610	14	0	67	3																																	/	
611	14	0	67	3																																	/	
612	14	0	67	3																																	/	
613	14	0	67	3																																	/	

DATOS A RELLENAR POR EL CONSULTOR																																									
CON NUMEROS						CON UNOS EN CASO AFIRMATIVO																																			
NUMERO DE LA ESTACION	Fecha			MUESTRAS																																					
	DIA	MES	AÑO	Rumbo	Barom.	Croquis	Fotogr.	Petrogr.	Macrop.	Microp.	Sedim.	Novas K.	Espacto	C. 14	Análisis	Salino	Alfuzas	Microso	Otros	Mineralo	Tecton.	Paleont.	Extratig.	Litolog.	Petrolog.	Hidrogr.	Econom.	Parasit.	Plantanc.	Metamor.	Betimen.	Volcanic.	TERR.								
14	15	16	17	18	19	20	21	22	23	24	25	26	27	28	29	30	31	32	33	34	35	36	37	38	39	40	41	42	43	44	45	46	47	48	49	50	51	52			

EL CONSULTOR DEBERA MARCAR SOBRE EL MAPA LAS ESTACIONES CON SU NUMERO DE REFERENCIA (EN AZUL) Y LOS CORTES REALIZADOS SOBRE EL TERRENO (EN ROJO). PARA UN CONTROL CORRECTO DE LA MARCHA DEL TRABAJO DE CAMPO EL CONSULTOR DEBERA ENVIAR ENTRE LOS DIAS 1^º Y 7^º Y 15^º Y 22^º DE CADA MES ESTAS HOJAS AL INSTITUTO GEOLOGICO Y MINERO DE ESPAÑA, DIVISION DE GEOLOGIA, C/ RIOS ROSAS, 23 - MADRID - 3

EQUIPO DE RECEPCION DEL IGME
EL CONSULTOR
F. J. Pedraza

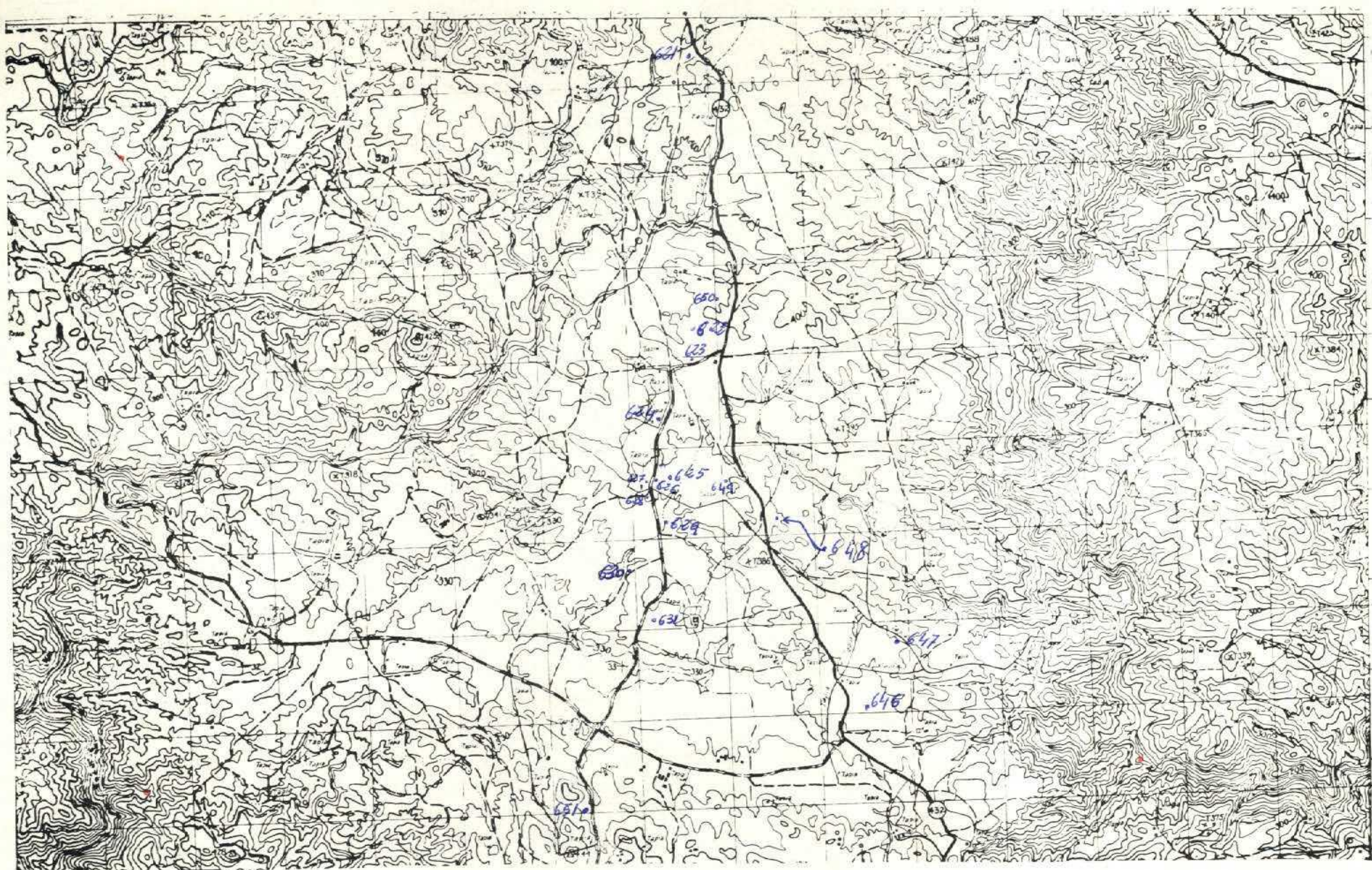

NUMERO DE LA HOJA 1338 CUADRANTE

4	1
3	2

DATOS A RELLENAR POR EL IGME					DATOS A RELLENAR POR EL IGME										
Nº de la hoja 1:50.000		Nº del documento			CONSULTOR	ESTACION DE LA ESTACI.	Recibido	Ref. Control	Perforado	Verificado					
1	2	3	4	5							6	7	8	9	
1	3	3	8	1	YCTL	71	72	73	74	75	76	77	78	79	80
1	3	3	8	1	YCTL	71	72	73	74	75	76	77	78	79	80

DATOS A RELLENAR POR EL CONSULTOR																					
NUMERO DE LA ESTACION	Fecha			CON UNOS EN CASO AFIRMATIVO																	
	DIA	MES	AÑO	Rumbo	MEDICION	Botani	Geol.	Fotog.	Patrol	Microp.	Sedimen.	Muest. X-ray	Especi	C-14	Quimico	Metas	Micross	Muestras	Puntos de Interes	Singu	Tipos de Terr.
621	7	10	73																		
622	7	10	73																		
623	7	10	73																		
624	7	10	73																		
625	7	10	73																		
626	7	10	73																		
627	7	10	73																		
628	7	10	73																		
629	7	10	73																		
630	7	10	73																		
631	7	10	73																		
632																					
646	7	10	73																		
647	7	10	73																		
648	7	10	73																		
649	7	10	73																		
650	7	10	73																		
651	7	10	73																		

DATOS A RELLENAR POR EL CONSULTOR																																							
CON NUMEROS										CON UNOS EN CASO AFIRMATIVO																													
NUMERO DE LA ESTACION	Fecha			MUESTRAS												PUNTOS DE INTERES								TIPO DE TERR.															
	DIA	MES	AÑO	Rumbo	MEDICION	Botani	Geol.	Fotog.	Patrol	Microp.	Sedimen.	Muest. X-ray	Especi	C-14	Quimico	Metas	Micross	Muestras	Testos	Puntos	Entres	Liolog	Paisag	Hydrog	Econom	Fechos	Puebr	Masmo	Sedimen	Volcan	Indifer								
	14	15	16	17	18	19	20	21	22	23	24	25	26	27	28	29	30	31	32	33	34	35	36	37	38	39	40	41	42	43	44	45	46	47	48	49	50	51	52

EL CONSULTOR DEBERA MARCAR SOBRE EL MAPA LAS ESTACIONES CON SU NUMERO DE REFERENCIA (EN AZUL) Y LOS CORTES REALIZADOS SOBRE EL TERRENO (EN ROJO). PARA UN CONTROL CORRECTO DE LA MARCHA DEL TRABAJO DE CAMPO EL CONSULTOR DEBERA ENVIAR ENTRE LOS DIAS 1 HASTA 15 Y 15 HASTA 22 DE CADA MES ESTAS HOJAS AL INSTITUTO GEOLOGICO Y MINERO DE ESPAÑA, DIVISION DE GEOLOGIA, C/RIOS ROSAS, 23 - MADRID - 3.

EQUIPO DE RECEPCION DEL IGME EL CONSULTOR

F. Lederer



NUMERO DE LA HOJA 1338 CUADRANTE 4

1	2
3	4

DATOS A RELLENAR POR EL IGME									DATOS A RELLENAR POR EL CONSULTOR								
Nº de la hoja: 1:50.000		Nº del documento: 13384F624							CONDICIONES DEL TERRENO: YCF		CONDICIONES DEL CONSULTOR: FL						
1		2		3		4		5		10		11		12		13	
632		633		634		635		636		637		638		639		640	

DATOS A RELLENAR POR EL CONSULTOR																						
CON NUMEROS										CON UNOS EN CASO AFIRMATIVO												
NUMERO DE LA ESTACION	Fecha			MUESTRAS Y ANALISIS										PUNTOS DE INTERES SINGULARES			TIPO DE TIERRA					
	DIA	MES	AÑO	Rumbo	Buzoni	Croquis	Fotografo	Patrol y	Microscop	Sediment	Rayos X	Espectro	C-14	Analisis	Microscop	Paleontol	Ecología	Perforación	Fracturas	Sediment	Volcanica	Indifer
632	8	10	73																			
633	8	10	73																			
634	8	10	73																			
635	8	10	73																			
636	8	10	73																			
637	8	10	73																			
638	8	10	73																			
639	8	10	73																			
640	8	10	73																			
641	8	10	73																			
642	8	10	73																			
643	8	10	73																			
644	8	10	73																			
645	8	10	73																			

DATOS A RELLENAR POR EL CONSULTOR																						
CON NUMEROS										CON UNOS EN CASO AFIRMATIVO												
NUMERO DE LA ESTACION	Fecha			MUESTRAS Y ANALISIS										PUNTOS DE INTERES SINGULARES			TIPO DE TIERRA					
	DIA	MES	AÑO	Rumbo	Buzoni	Croquis	Fotografo	Patrol y	Microscop	Sediment	Rayos X	Espectro	C-14	Analisis	Microscop	Paleontol	Ecología	Perforación	Fracturas	Sediment	Volcanica	Indifer

EL CONSULTOR - DEBERA MARCAR SOBRE EL MAPA LAS ESTACIONES CON SU NUMERO DE REFERENCIA (EN AZUL) Y LOS CORTES REALIZADOS SOBRE EL TERRENO (EN ROJO). PARA UN CONTROL CORRECTO DE LA MARCHA DEL TRABAJO DE CAMPO EL CONSULTOR DEBERA ENVIAR ENTRE LOS DIAS 1 y 7 y 15 y 22 DE CADA MES ESTAS HOJAS AL INSTITUTO GEOLOGICO Y MINERO DE ESPAÑA, DIVISION DE GEOLOGIA, C/ RIOS ROSAS, 23 - MADRID - 3.

EQUIPO DE RECEPCION DEL IGME EL CONSULTOR

F. Ledesma